

Gravröse på fastigheten Mossle 16:20

Arkeologisk undersökning i form av schaktningsövervakning inför byggandet av dagvattendike och kulvertering i anslutning till röset L2019:5537 på fastigheten Mossle 16:20, Värnamo socken i Värnamo kommun, Jönköpings län.





Jönköpings läns museums dnr: 2021-015
Länsstyrelsens dnr: 431-10372-2020

Rapport, foto och ritningar: Jörgen Gustafsson
Grafisk mall: Anna Stålhammar
Distribution: Digital pdf

Jönköpings läns museum, Box 2133, 550 02 Jönköping
Tel: 036-30 18 00
E-post: info@jkpglm.se
www.jkpglm.se

Upphovsrätt, om inget annat anges, enligt Creative Commons licens CC BY. Villkor finns tillgänglig på <http://creativecommons.org/licenses/by/4.0/deed.sv>.

Utdrag ur tryckta och ajourhållna ekonomiska kartor, Geografiska Grunddata samt Geodata (FUK) är återgivna enligt tillstånd: Fastighetskartan © Lantmäteriet. Ärende nr MS2007/04833, nr MS2012/03742 samt dnr i2012/1091. Terrängkartan, samt GSD-Översiktskartan: Lantmäteriet (CC0).

ISSN: 1103-4076

© JÖNKÖPINGS LÄNS MUSEUM 2021

Rapport över utförd arkeologisk undersökning

Beskrivning av undersökningsresultaten.

Inledning

Jönköpings läns museum genomförde den 4 februari 2021 en arkeologisk undersökning i form av en schaktningskontroll inför byggandet av dagvattendike och kulvertering på fastigheten Mossle 16:20, Värnamo socken och kommun. Beställare var Värnamo kommun. Fält- och rapportansvarig var Jörgen Gustafsson, Jönköpings läns museum.

Resultat

Då delar av arbetsföretaget låg inom fornlämningsområdet (60 meter) till röset L2019:5537 beslöt länsstyrelsen att en undersökning skulle genomföras, (se plankarta). Undersökningsområdet ligger också endast ca 70 meter från en boplats daterad till äldre järnålder som undersöktes 2018 (Gustafsson & Haglund 2019).

Inom arbetsområdena grävdes fyra schakt till en sammanlagd längd av 107 meter och en yta av 170 kvadratmeter. Inga fornlämningar påträffades.

Inga ytterligare åtgärder anses vara nödvändiga. Samråd har skett med länsstyrelsen

Referenser

Gustafsson, J & Haglund, L. 2019. *Boplatslämningar i Mossle - Arkeologisk förundersökning och undersökning av boplatslämningar från äldre järnålder, L1970:3726, 3727, 3728 och 3729 (RAÄ-nr Värnamo 502, 504 och 505), på fastigheten Mossle 16:20 inför planerad byggnation av bostäder, Värnamo socken i Värnamo kommun, Jönköpings län.* Jönköpings läns museum arkeologisk rapport 2019:32. Jönköping.

Administrativa uppgifter

IDENTIFIERINGSUPPGIFTER

Dnr: 15/2021	Dnr enl Lst beslut: 431-10372-2020	Rapport: 2021:2
Landskap: Småland	Län: Jönköping	Kommun: Värnamo
Socken: Värnamo	Trakt/kvarter/fastighet: Mossle 16:20	
Ekonomisk karta: 63E 3eN	Fornl nr: L2019:5537	Stad:
N: 6336935	E: 440738	Nivå – lägsta: -högsta:

UNDERSÖKNINGENS ART OCH OMFATTNING

Typ av exploatering: Ledningsdragning VA				
Typ av undersökning: Arkeologisk undersökning				
Uppdragsgivare: Värnamo kommun			Ansvarig institution: Jönköpings läns museum	
Fältarbetsledare: Jörgen Gustafsson			Fältarbete from 1 feb 2021 tom	
Antal arbetsdagar i fält: 1				
Undersökningens omfattning	Utredd yta/m²	Schaktad yta/m²	Schakt/löpm	Volym/m³
	725	170	107	

UNDERSÖKNINGSOBJEKT OCH UNDERSÖKNINGSRESULTAT

Uppgifter ur RAÄ:s fornl.reg	Sammansatta lämningar:		
Lämningar:			
Undersökningens resultat	Sammansatta lämningar:		
Anläggningar:			
Totalt antal undersökta	-gravar:	-boplatskonstruktioner:	
Datering:			

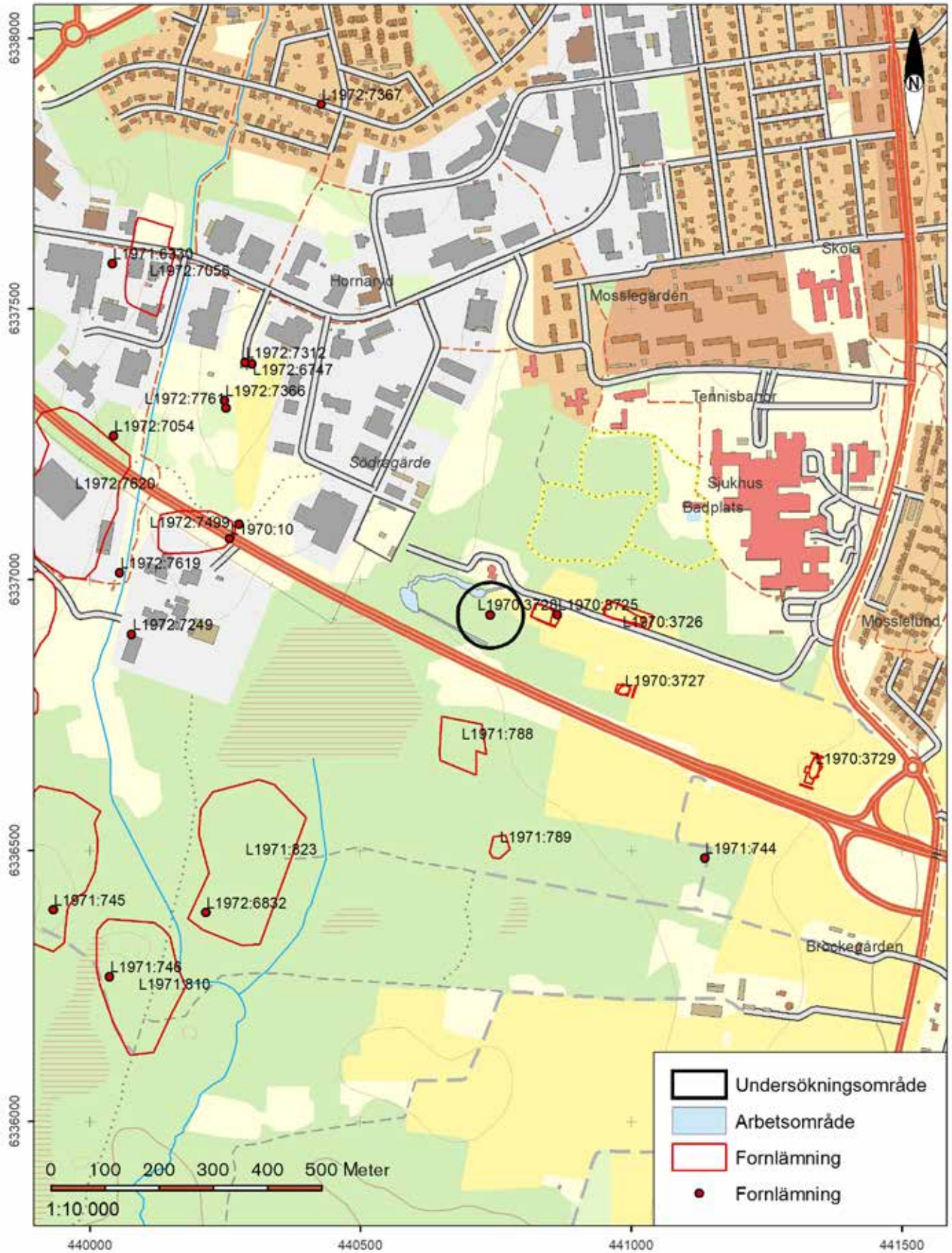

Figur 1. Utdrag ur den digitala fastighetskartan. Skala 1:10 000.



Figur 2. Schaktplan. Skala 1:1000.



Figur 3. (överst) Bild på det sydligaste schaktet taget från öster. Figur 4. Vy mot norr med de två parallella schakten i förgrunden.

Jönköpings läns museum genomförde den 4 februari 2021 en arkeologisk undersökning i form av en schaktningsövervakning inför byggandet av dagvattendike och kulvertering på fastigheten Mossle 16:20 i Värnamo. Undersökningen gjordes med anledning av arbetsföretagets närhet till graven L2019:5537.

Sammanlagt grävdes schakt till en längd av 107 meter. Inga fornlämningar påträffades.

