

# Fösingstorp 1:48

Arkeologisk förundersökning av RAÅ 371:1 inför  
nybyggnation av väg 32, Tranås socken i Tranås kommun,  
Jönköpings län

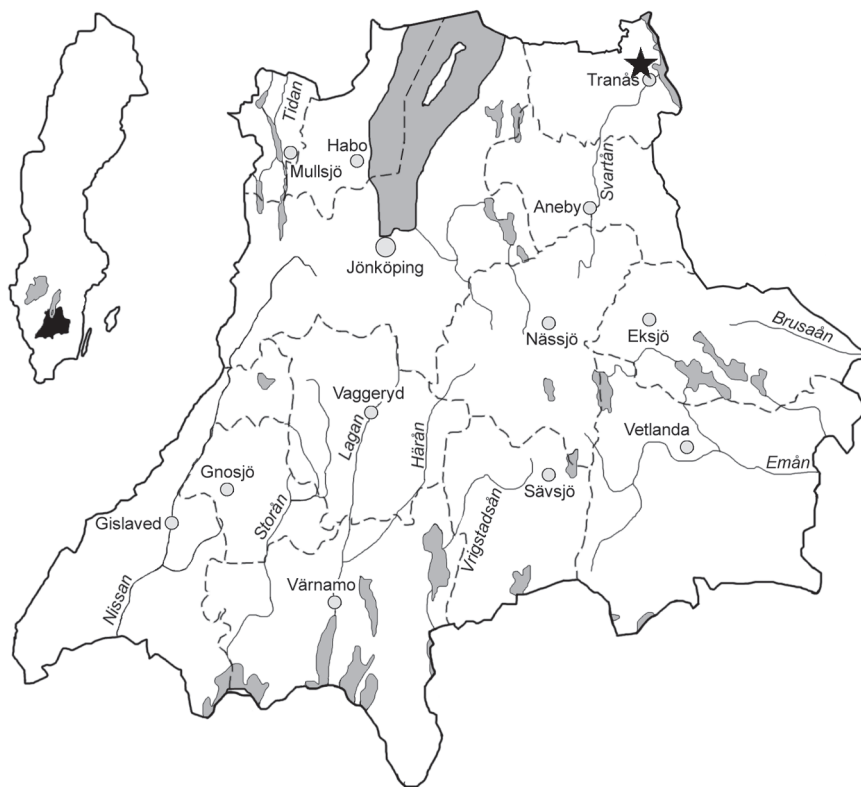



Rapport: Anna Ödeén  
Grafisk design: Anna Stålhammar  
Tryck: Arkitektkopia, Jönköping

Jönköpings läns museum, Box 2133, 550 02 Jönköping  
Tel: 036-30 18 00  
E-post: [info@jkpglm.se](mailto:info@jkpglm.se)  
[www.jkpglm.se](http://www.jkpglm.se)

Utdrag ur tryckta och ajourhållna ekonomiska kartor är återgivna enligt tillstånd:  
© Lantmäteriet. Ärende nr MS2007/04833.

ISSN: 1103-4076

© JÖNKÖPINGS LÄNS MUSEUM 2012

## Rapportsammanställning

Plats för stämpel:

**Undersökning:** Fösingstorp 1:48 (väg 32 förbi Tranås)

**Ansvarig institution:** Jönköpings läns museum

**Ansvarig för undersökningen:** Bertih Enbäck

**Ekonomiskt kartblad:** 7E 7j, 7F 7a

**Lst:s dnr:** 220-15268-94

**Eget dnr:** 828/1994

**Fynd:** Ja  Nej

**Lägeskoordinater:** N 6436363, E497563

Landskap	Småland	
Socken/Stad	Tranås	
Fornlämningsnummer	371	
Fastighet/kvarter	Fösingstorp 1:48	
Fornlämningstyp	Lägenhetsbebyggelse	
Undersökningsår	1995	
Typ av undersökning	Arkeologisk förundersökning	
Datering	Ingen uppgift, troligen historisk tid	
Dokumentationsmaterial	Saknas	
Institution som förvarar materialet	--	
Ekonomisk karta eller stads/kvarterskarta bifogas	<input type="checkbox"/> JA	<input checked="" type="checkbox"/> NEJ
Materiallista bifogas	<input type="checkbox"/> JA	<input checked="" type="checkbox"/> NEJ
Fyndlista bifogas	<input type="checkbox"/> JA	<input checked="" type="checkbox"/> NEJ
Resultaten har publicerats i:		
Sammanställt av, namn och datum		
Anna Ödeén, Jönköpings läns museum, 2012-04-26		

## Rapportsammanställning

### **Beskrivning (ex.: orsak till undersökningen, beskrivning av undersökningsområdet, undersökningens omfattning, sammanfattning av resultaten, fyndkategorier):**

I samband med att sträckningen för väg 32 förbi Tranås skulle läggas om genomförde Jönköpings läns museum en arkeologisk förundersökning inom fastigheten Fösingstorp 1:48. Förundersökningen ägde rum under maj-juni 1995. Den aktuella ytan var ca 800 meter lång och 20 meter bred.

Under den inledande utredningen påträffades agrar- och bebyggelsehistoriska lämningar i form av husgrunder, röjda ytor och röjningsrösen (1993:24). Det var dessa lämningar som var aktuella för förundersökningen. Dokumentationsmaterialet från förundersökningen har emellertid ej stått att återfinna i arkivet. Ärendet avslutas därför i och med denna rapport.

---

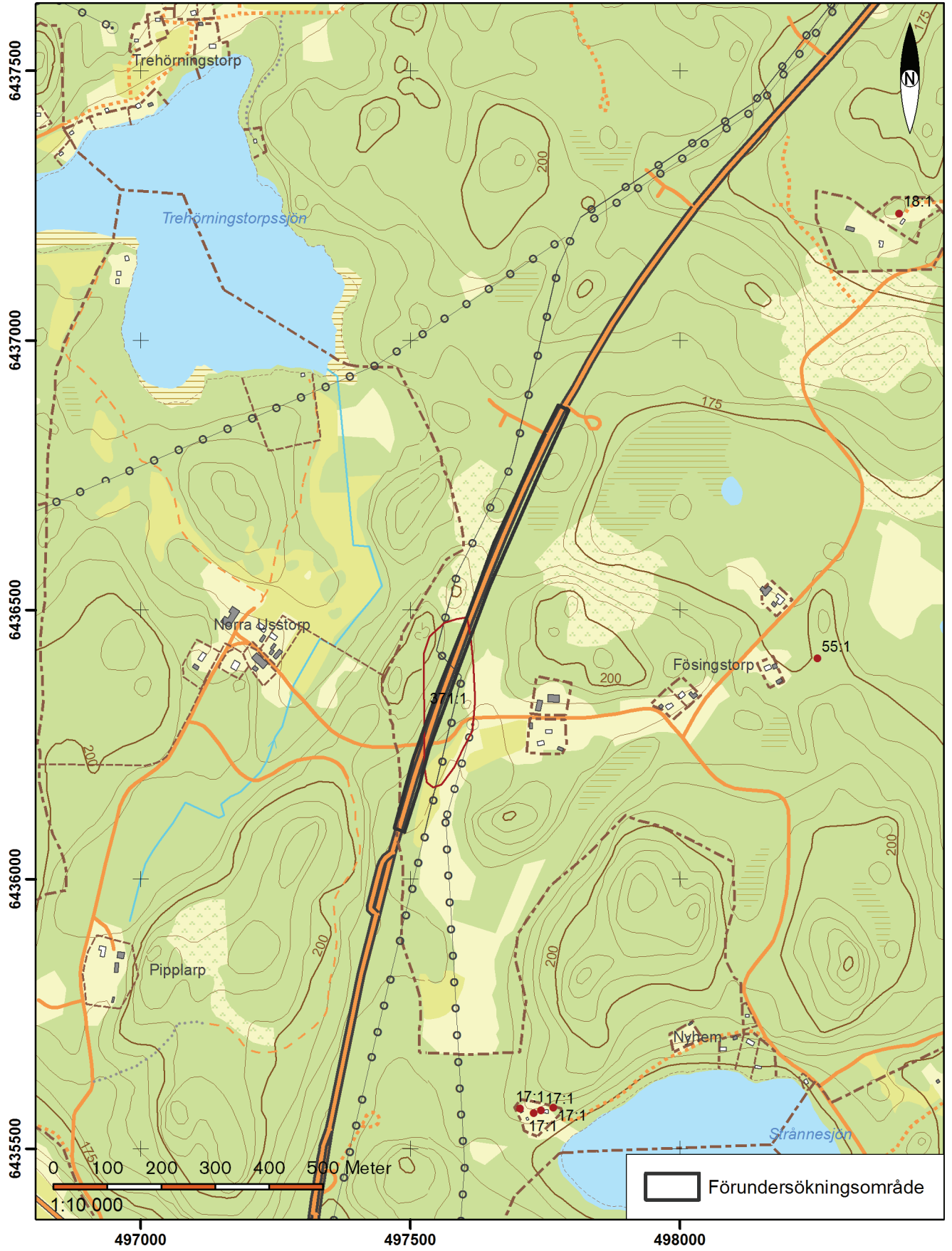







Arkeologisk rapport 2012:22  
JÖNKÖPINGS LÄNS MUSEUM