

Väg 27 Mossle-Nöbbele

Arkeologisk utredning etapp 2 inför utbyggnad av
befintlig väg 27, Värnamo socken i Värnamo kommun,
Jönköpings län





Rapport, foto och ritningar: Jan Borg
Grafisk design: Anna Stålhammar
Tryck: Arkitektkopia, Jönköping

Jönköpings läns museum, Box 2133, 550 02 Jönköping
Tel: 036-30 18 00
E-post: info@jkpglm.se
www.jkpglm.se

Utdrag ur tryckta och ajourhållna ekonomiska kartor är återgivna enligt tillstånd:
Ur karta © Lantmäteriet. Medgivande MS2007/04833.

ISSN: 1103-4076

© JÖNKÖPINGS LÄNS MUSEUM 2011

Rapport över utförd arkeologisk undersökning

Beskrivning av undersökningsresultaten.

Med anledning av Trafikverkets planer på att bygga ut väg 27 med mötesseparering har Jönköpings läns museum utfört en arkeologisk utredning längs två berörda vägvsnitt. Det västra området utgör en ca 400 m lång sträcka direkt väster om trafikplats Mossle och det östra utredningsområdet ligger genom och både öst och väst om trafikplats Nöbbele. Vid båda trafikplatserna utreddes en ca 10 m bred korridor på båda sidor av vägen, d v s norr och söder om den.

Inom det västra utredningsområdet grävdes sökschakt med maskin. Vid schaktningen kunde inga kultur- eller fornlämningar beläggas. Söder om väg 27 ligger tre stenmurar i nordsydlig riktning, vars norra ändar skär utredningsområdet. Murarna är 0,4-0,6 m höga, 2-3 m breda och består av stenmaterialet med en diameter mellan 0,1 till 1,0 m. Även norr om vägen finns en stenmur den ligger parallellt med vägen i utredningsområdets västra del. Muren är 0,6-1,0 m hög, 2-3 m breda och består av stenmaterialet med en diameter mellan 0,3 till 1,2 m. Samtliga murar är av yngre karaktär.

Hela det östra utredningsområdet kunde inte utredas enligt undersökningsplanen. Vid kabelvisningarna framgick det att marken öster om trafikplatsen innehåller så stora mängder kablar att det inte gick att gräva där. Väster om trafikplats Nöbbele grävdes sökschakt på båda sidor om vägen. Norr om vägen påträffades en mindre sotfläck med någon enstaka skärnbränd sten, som eventuellt kan vara resten efter en förhistorisk härd. Söder om vägen kunde inga kultur- eller fornlämningar beläggas.

Utredningsområdet korsar 150 meterskurvan över havet i det östra utredningsområdet. Kurvan markerar ungefärligt var Fornbolmens vattennivå stod under stora delar av stenålder, och flertalet av de kända boplatserna från denna tid har påträffats vid eller mycket nära denna nivå över havet. Av den anledningen grävdes tre provgropar för hand då boplatsmaterialet oftast består av flinta. Inga fynd påträffades dock.

Efter samråd med länsstyrelsen gör Jönköpings läns museum bedömningen att vägen kan byggas genom utredningsområdet utan ytterligare arkeologiska insatser.

Administrativa uppgifter

IDENTIFIERINGSUPPGIFTER

Dnr: 101/2011	Dnr enl Lst beslut: 431-653-2011	Rapport: 2011:76
Landskap: Småland	Län: Jönköping	Kommun: Värnamo
Socken: Värnamo		Trakt/kvarter/fastighet: Sörsjö-Bredasten
Ekonomisk karta: 5D 7i	Fornl nr:	Stad:
N: 6336500	E: 442350	Nivå – lägsta: 145 möh -högsta: 185 möh

UNDERSÖKNINGENS ART OCH OMFATTNING

Typ av exploatering: Vägbygge				
Typ av undersökning: Särskild arkeologisk utredning, etapp 2				
Uppdragsgivare: Trafikverket			Ansvarig institution: Jönköpings läns museum	
Fältarbetsledare: Jan Borg			Fältarbete from 2011-09-27 tom 2011-09-29	
Antal arbetsdagar i fält: 3				
Undersökningens omfattning	Utredd yta/m²	Schaktad yta/m²	Schakt/löpm	Volym/m³
	48 000	850	522	

UNDERSÖKNINGSOBJEKT OCH UNDERSÖKNINGSRESULTAT

Uppgifter ur RAÅ:s fornl.reg	Sammansatta lämningar:		
Lämningar:			
Undersökningens resultat	Sammansatta lämningar: Boplatsområde		
Anläggningar: Härd, rund, 1 st;			
Totalt antal undersökta	-gravar: 0	-boplatskonstruktioner: 0	
Datering:			

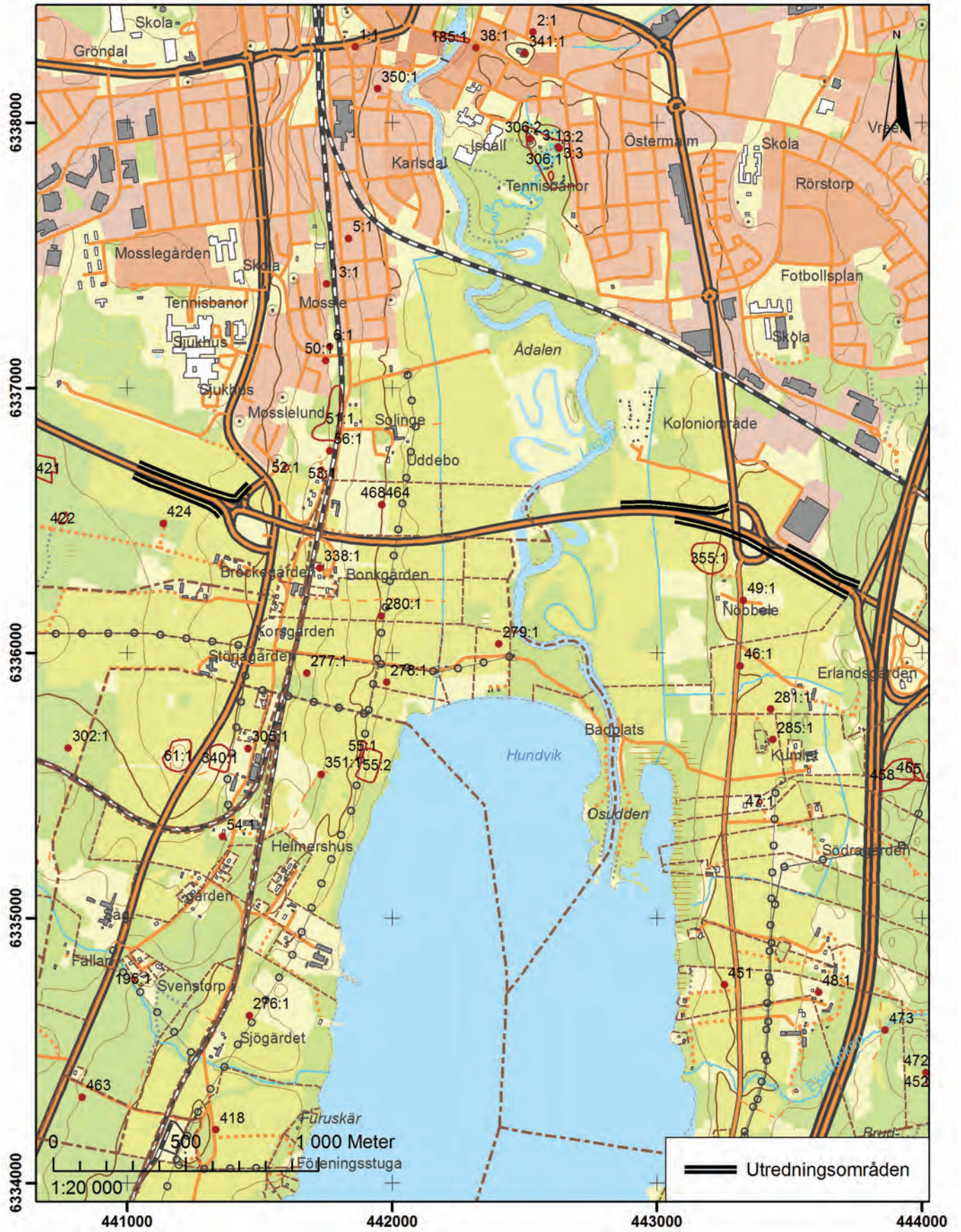

Figur 1. Översiktskarta med de två utredningsområdena.

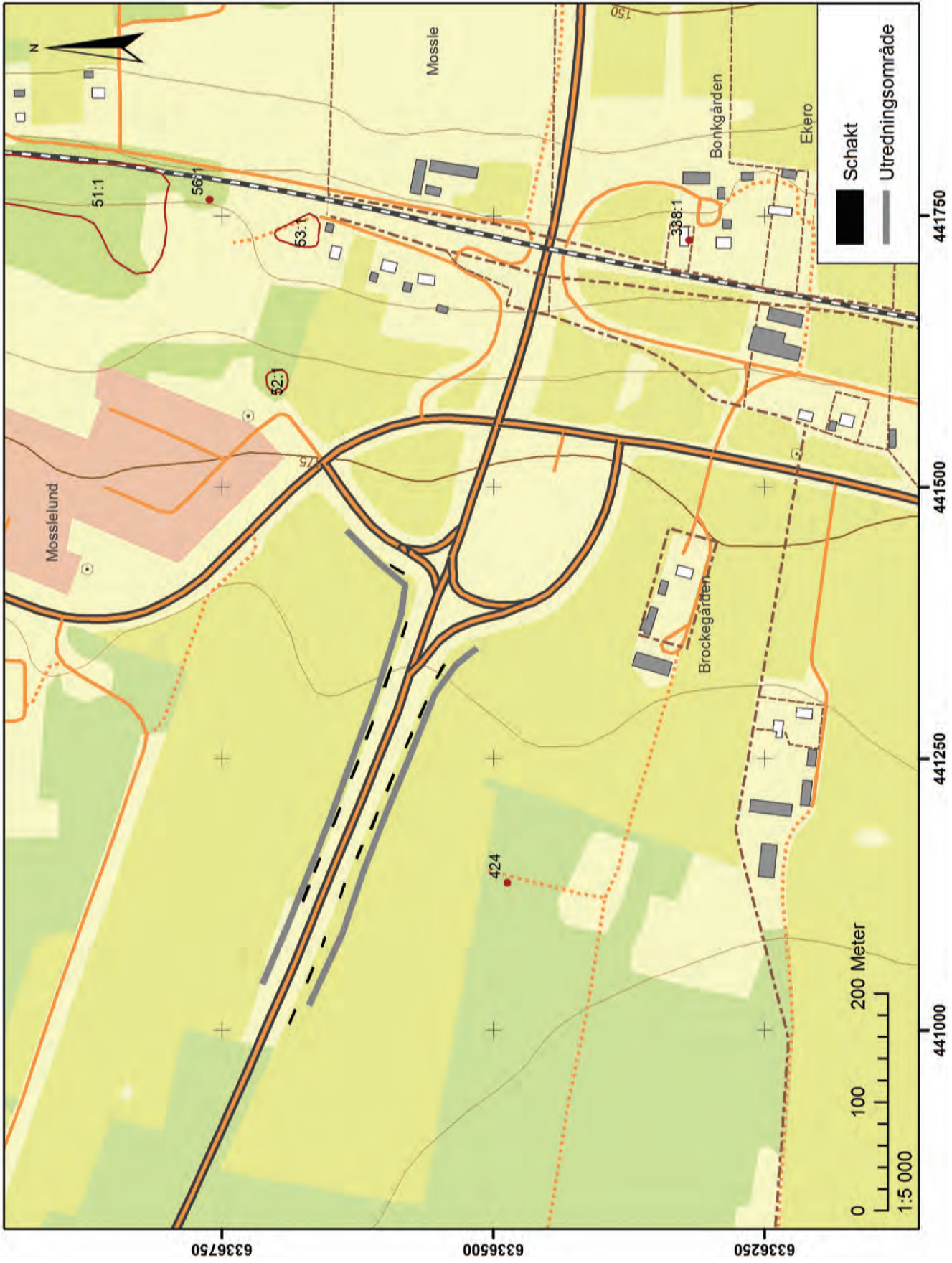

Figur 2. Schaktkarta över trafikplats Mossle.

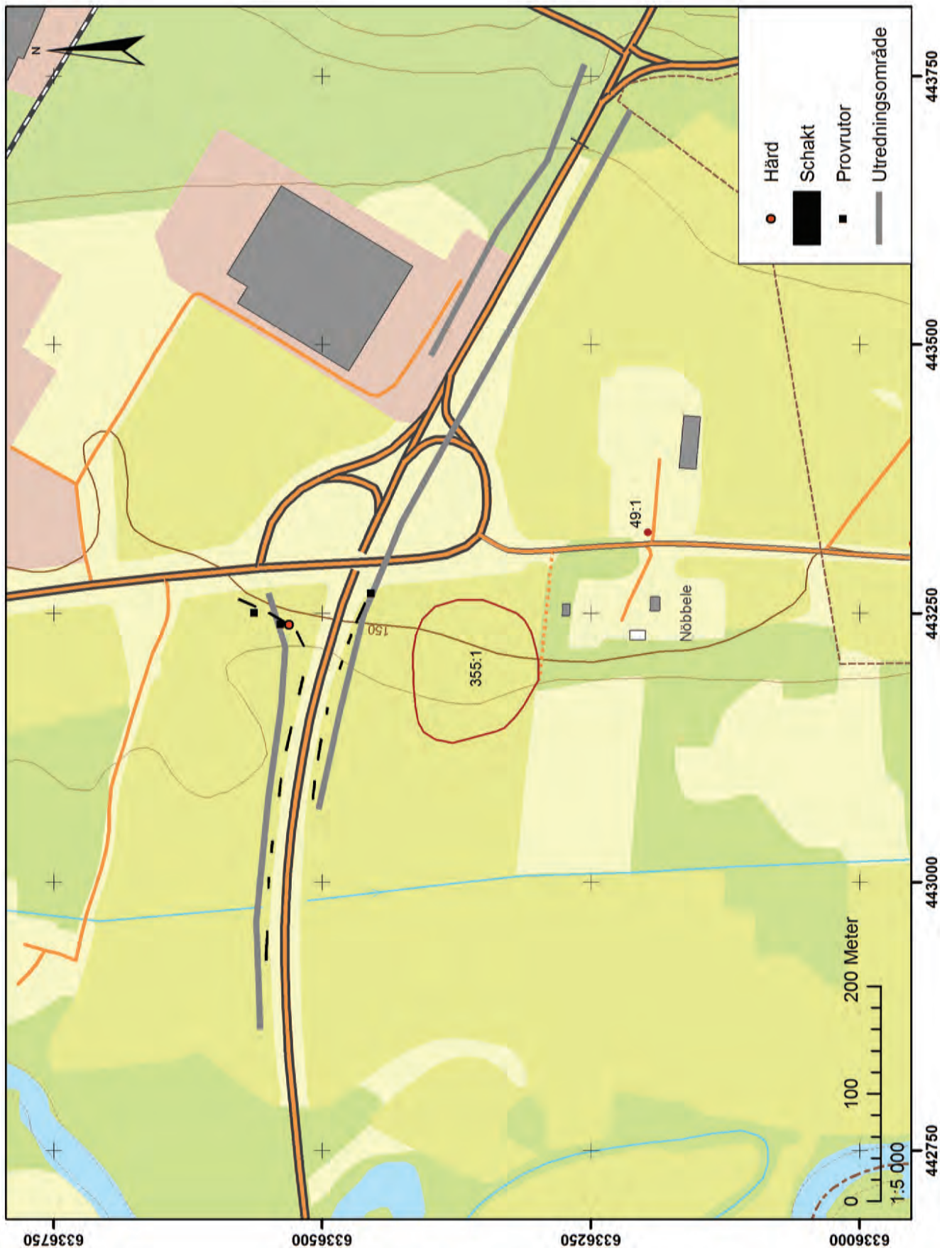

Figur 3. Schaktkarta över trafikplats Nöbbele.



Arkeologisk rapport 2011:76
JÖNKÖPINGS LÄNS MUSEUM