

VA-ledning inom fastighet Hindsekind 1:49

Arkeologisk förundersökning i form av
schaktövervakning, inom fornlämningsområde för RAÄ
112 och 113, Värnamo socken i Värnamo kommun,
Jönköpings län

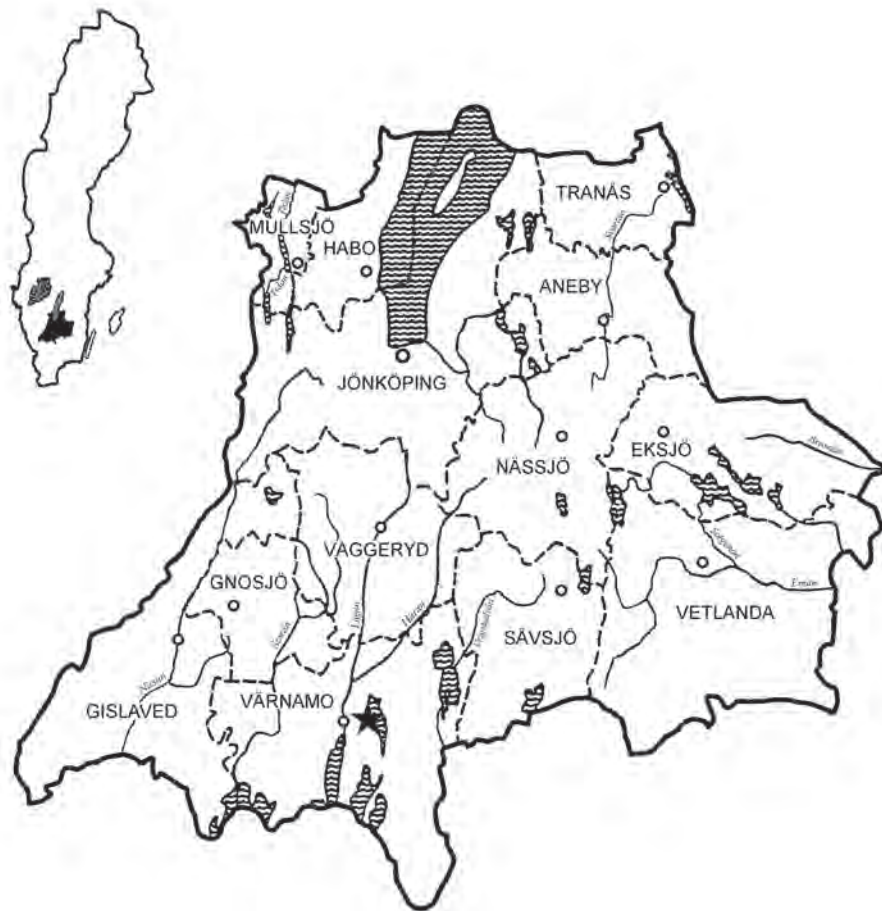



Rapport, foto och ritningar: Moa Lorentzon
Grafisk design: Anna Stålhammar
Tryck: Arkitektkopia, Jönköping

Jönköpings läns museum, Box 2133, 550 02 Jönköping
Tel: 036-30 18 00
E-post: info@jkpglm.se
www.jkpglm.se

Utdrag ur tryckta och ajourhållna ekonomiska kartor är återgivna enligt tillstånd:
Ur karta © Lantmäteriet. Medgivande MS2007/04833.

ISSN: 1103-4076

© JÖNKÖPINGS LÄNS MUSEUM 2011

Rapport över utförd arkeologisk undersökning

Beskrivning av undersökningsresultaten.

Bakgrund

Med anledning av schaktningsarbeten i samband med ny VA-ledning inom fastighet Hindsekind 1:49, har Jönköpings läns museum genomfört en arkeologisk förundersökning, i form av schaktövervakning. Förundersökningen berörde ca 210 m av ledningssträckan och hänsyn var tagen till att denna del av ledningen skulle dras inom området för fast fornlämning, Raä Värnamo 112 och 113.

Enligt fornminnesregistret utgörs Raä 112 av ett gravfält bestående av ca 51 fornlämningar, 11 högar och 40 runda stensättningar, och Raä 113 av två överodlade stensättningar och en obestämd grav. De två fornlämningarna antogs utgöra en större sammanhängande förhistorisk gravfältsmiljö, vilken kan ha påverkats av sentida ingrepp, såsom t.ex. husbyggnationer och vägdragning.

Förundersökningen skulle ta reda på om, och i vilken omfattning, ledningsdragningen berörde bevarade kulturlager, anläggningar, gravar eller bebyggelse lämningar och ligga till grund för länsstyrelsens bedömning om eventuella lämningar omedelbart kunde tas bort eller om ytterligare arkeologiska insatser krävdes.

Resultat

Vid schaktkontrollen längs ledningens huvuddragning, ca 210 m, påträffades inte några arkeologiska lämningar. Två stick in till fastigheter gjordes, om ca 5 m vardera, inte heller här påträffades några arkeologiska lämningar.

Åtgärdsförslag

Ledningsdragningen är klar, varför inga fortsatta åtgärder är nödvändiga. Länsstyrelsen och Jönköpings läns museum har samrått angående åtgärdsförslag.



Administrativa uppgifter

IDENTIFIERINGSUPPGIFTER

Dnr: 88/2011	Dnr enl Lst beslut: 431-345-2011	Rapport: 2011:42
Landskap: Småland	Län: Jönköping	Kommun: Värnamo
Socken: Värnamo	Trakt/kvarter/fastighet: Hindsekind 1:49	
Ekonomisk karta: 5D 8j	Fornl nr: 112, 113	Stad:
N: 6339575	E: 446969	Nivå – lägsta: 165 möh -högsta: 170 möh

UNDERSÖKNINGENS ART OCH OMFATTNING

Typ av exploatering: Ledningsdragnig VA				
Typ av undersökning: Arkeologisk förundersökning/schaktkontroll				
Uppdragsgivare: Tekniska kontoret, Värnamo kommun			Ansvarig institution: Jönköpings läns museum	
Fältarbetsledare: Moa Lorentzon			Fältarbete from 2011-04-12 tom 2011-05-09	
Antal arbetsdagar i fält: 1,5				
Undersökningens omfattning	Utredd yta/m²	Schaktad yta/m²	Schakt/löpm	Volym/m³
			210	

UNDERSÖKNINGSOBJEKT OCH UNDERSÖKNINGSRESULTAT

Uppgifter ur RAÅ:s fornl.reg	Sammansatta lämningar: Gravfält			
Lämningar: två stensättningar, en grav obestämd.				
Undersökningens resultat	Sammansatta lämningar:			
Anläggningar:				
Totalt antal undersökta	-gravar: 0	-boplatskonstruktioner: 0		
Datering:				

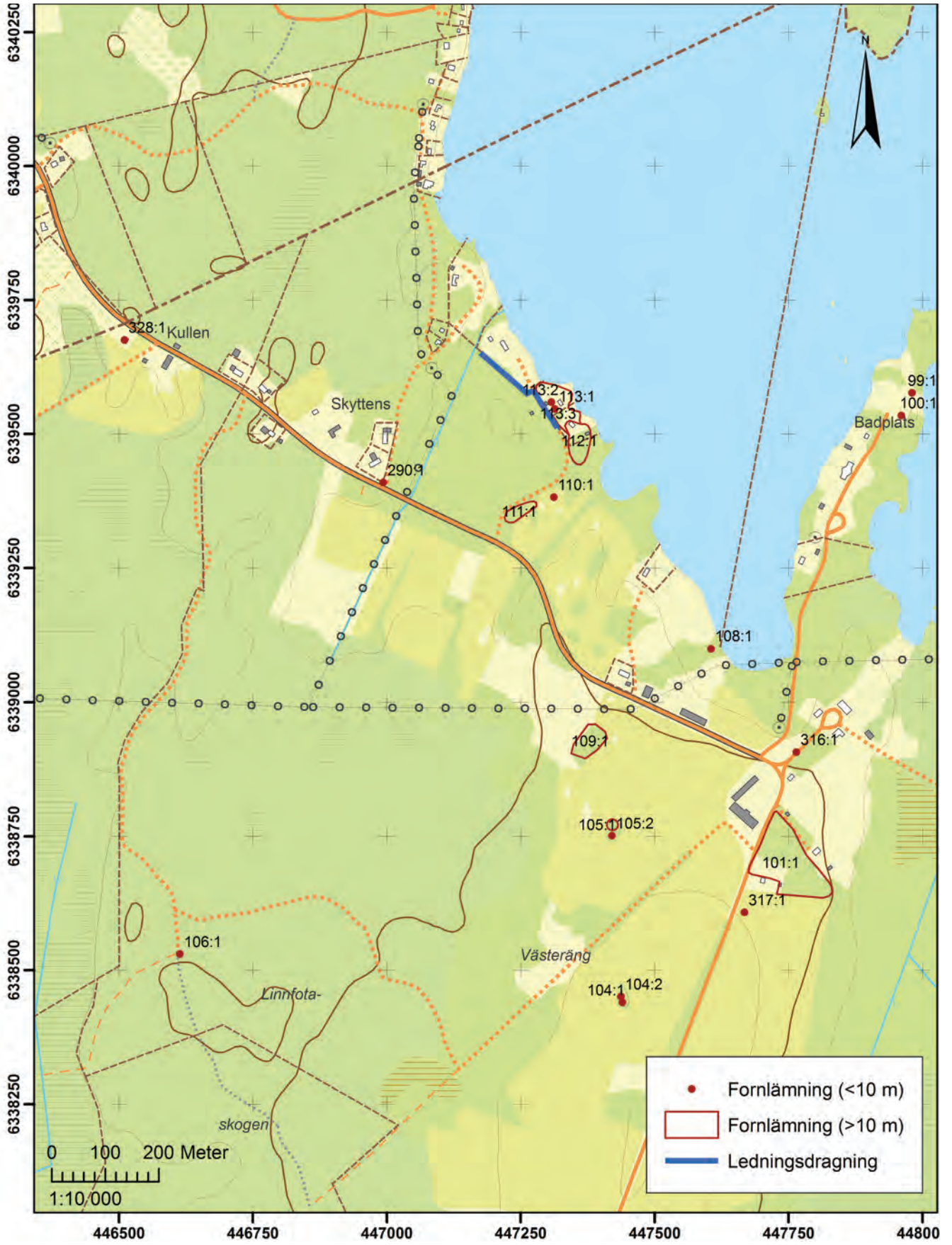



Arkeologisk rapport 2011:42
JÖNKÖPINGS LÄNS MUSEUM