

Lv 561 Sörsjö

Arkeologisk förundersökning av fornlämning 33, 60, 66
och 166, Värnamo socken och kommun, Jönköpings län



Rapportsammanställning

Plats för stämpel:

Undersökning: Sm, Värnamo socken, RAÄ 33, 60, 66, lv 561
Sörsjö

Lst:s dnr: 11.391-467-87

Ansvarig institution: Jönköpings läns museum

Eget dnr: 109/87 och 54/1989

Ansvarig för undersökningen: Ann-Marie Nordman

Fynd: Ja Nej

Ekonomiskt kartblad: 5D 7i

Lägeskoordinater: N:6336662 E:439209

Landskap	Sm
Socken/Stad	Värnamo
Fornlämningsnummer	33, 60, 66, 166
Fastighet/kvarter	landsväg 561, Sörsjö
Fornlämningstyp	Gravfält, stensättningar, väghållningssten, fossil åkermark
Undersökningsår	1989
Typ av undersökning	För- och slutundersökning
Datering	Medeltid, odaterat
Dokumentationsmaterial	fältritningar, fotografier
Institution som förvarar materialet	Jönköpings läns museum
Ekonomisk karta eller stads/kvarterskarta bifogas	<input checked="" type="checkbox"/> JA <input type="checkbox"/> NEJ
Materiallista bifogas	<input checked="" type="checkbox"/> JA <input type="checkbox"/> NEJ
Fyndlista bifogas	<input type="checkbox"/> JA <input checked="" type="checkbox"/> NEJ
Resultaten har publicerats i:	
Sammanställt av, namn och datum Ann-Marie Nordman 2010-11-23	

Rapportsammanställning

Beskrivning (ex.: orsak till undersökningen, beskrivning av undersökningsområdet, undersökningens omfattning, sammanfattning av resultaten, fyndkategorier):

Arkeologisk förundersökning med anledning av att lv 561 skulle rätas ut och få delvis ny sträckning genom Sörsjö, väster om Värnamo. Vid en antikvarisk kontroll hade fossil åkermark påträffats. Dessutom passerar den planerade vägen flera tidigare kända fornlämningar, bland andra ett gravfält RAÄ 60,stensättningar och högar RAÄ 68 samt fossil åkermark RAÄ 66. Vaghållningsstenen RAÄ 166 flyttades några meter under antikvarisk kontroll. Den gamla vägen gick igenom gravfältet RAÄ 60. Ny sträckningen lades 5-10 meter öster om gravfältet. Undersökningsområdet låg i svagt kuperad terräng med både blandskog och öppna åker- och ängsmarker. Urberget ligger ytligt inom hela undersökningsområdet och grundvattnet ligger likaså ytligt.

METOD

Fyra sökschakt öppnades i vägsträckningen. Dessutom grävdes fyra profilschakt genom fem odlingsrösen som låg strax intill vägsträckningen. Fyra av profilschakten togs upp inom RAÄ 66 och den femte i ett odlingsröse i undersökningsområdets södra del, strax öster om väglinjen. Profiler upprättades sammanlagt för sex odlingsrösen och två stenpackningar.

RESULTAT

Det största schaktet, 160x15-20 meter, öppnades öster om gravfältet RAÄ 60 längs vägområdets hela bredd. Inga förhistoriska anläggningar påträffades. Två odlingsrösen, som bedömdes vara från modern tid, undersöktes. Dessa hade en tydligt välvd profil och fyllningen bestod av varierande stenmaterial i lucker mylla. I botten av ett av rösena påträffades porslinskärvor.

Alla undersökta odlingsrösen hade anlagts på eller intill bergsklackar. Själva stenpackningens tjocklek varierade mellan 0,2 och 1,0 meter och stenarna var i regel 0,2-0,4 meter i diameter. Odlingsrösena inom RAÄ 66 var nedsjunkna och väl övertorvade och gav i överlag äldre intryck än de nypåträffade, kraftigt välvda, rösena längs resten av vägområdet. I tre rösen påträffades kol i mycket små mängder. Ett av proverna som härstammar från RAÄ 66 har daterats av Beta Analytic Inc till 960-1220 e.Kr (Beta 36914).

I det nordligaste sökschaktet påträffades tre stenpackningar, 6x3, 3,5x2 samt 2,5x2 meter stora. I den största stenpackningen framkom slaggbitar (metallslag och tegelslag) nedkilade mellan stenarna. Stenpackningarna bestod av ett lager 0,1-0,4 meter stora stenar nedtryckta eller -grävda i den orörda sanden. En hästsko av sentida modell påträffades i en av stenpackningarna. Alla tre anläggningar bedömdes vara sentida.

Sex sotfläckar dokumenterades i närheten av den största stenpackningen i ett sankt område. Dessa var diffusa och endast ett par centimeter djupa. Kolprover togs i två av dem, men dessa har inte analyserats. Området där stenpackningarna och sotfläckarna fanns var sankt och inom de lägst liggande ytorna framkom flertalet mörkfärgningar som tolkades ha uppstått genom urlakning från ovanliggande lager när området varit översvämmat.

FYND

Inga fynd tillvaratogs.

Rapportsammanställning

Undersökningsplats: Sm, Värnamo socken, RAÅ 33, 60,
66, Iv 561 Sörsjö

Lst:s dnr: 11.391-467-87

Eget dnr: 54/1987

Materiallista

Grävningssledare: Ann-Marie Nordman

Uppdragsgivare: Vägverket

År: 1989

Kontonr:

Arkivhandlingar (Dubbelklicka i ruta och välj "Markerad" för att sätta kryss)

			Antal	
Ärendehandling	Ja <input checked="" type="checkbox"/>	Nej <input type="checkbox"/>		Var: Jlm arkiv
Manus:	Ja <input checked="" type="checkbox"/>	Nej <input type="checkbox"/>	6	Sidor
Negativ:	Ja <input checked="" type="checkbox"/>	Nej <input type="checkbox"/>	2	Ev. U-nr:
Kontaktkopior:	Ja <input type="checkbox"/>	Nej <input checked="" type="checkbox"/>	<input type="text"/>	
Fotoplaner:	Ja <input type="checkbox"/>	Nej <input checked="" type="checkbox"/>	<input type="text"/>	
Fältritningar:	Ja <input checked="" type="checkbox"/>	Nej <input type="checkbox"/>	5	
Renritningar:	Ja <input checked="" type="checkbox"/>	Nej <input type="checkbox"/>	4	
Datadisketter:	Ja <input type="checkbox"/>	Nej <input checked="" type="checkbox"/>	<input type="text"/>	
Fynd:	Ja <input type="checkbox"/>	Nej <input checked="" type="checkbox"/>	<input type="text"/>	
Osteologi:	Ja <input type="checkbox"/>	Nej <input checked="" type="checkbox"/>	<input type="text"/>	
Analysprover	Ja <input type="checkbox"/>	Nej <input checked="" type="checkbox"/>	<input type="text"/>	
Övrigt:				

Arkeologisk personal utöver grävningssledare: _____

Datering:	STÅ	BRÅ	JÄÅ	M-TID	ODAT
	<input type="text"/>	<input type="text"/>	<input type="text"/>	<input checked="" type="checkbox"/>	<input checked="" type="checkbox"/>

Rapportsammanställning

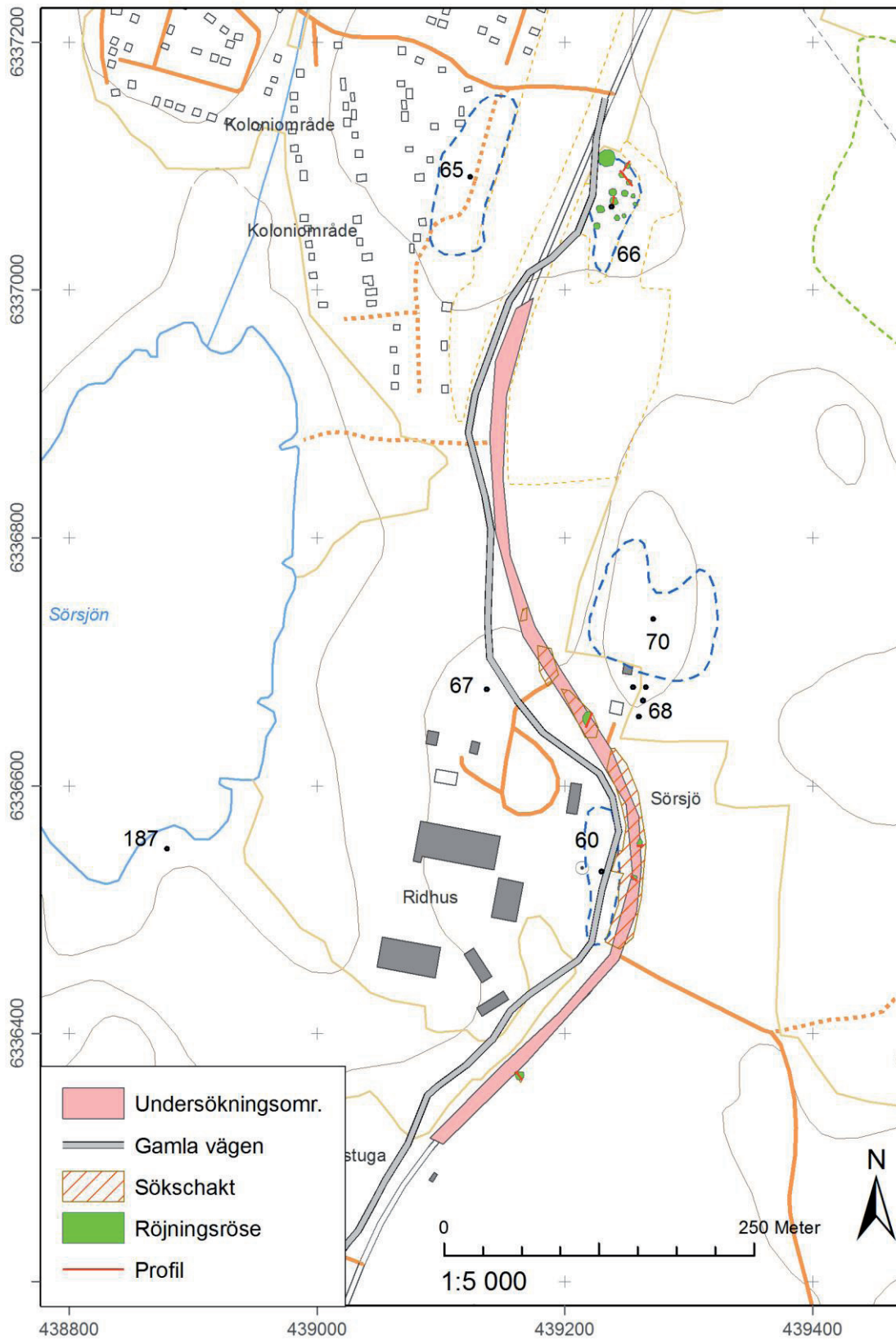

SM, Värnamo sn, lv 561 Sörsjö, Jlm dnr 109/1987, 54/1989



Arkeologisk rapport 2010:75
JÖNKÖPINGS LÄNS MUSEUM