

Tångerda 4:2

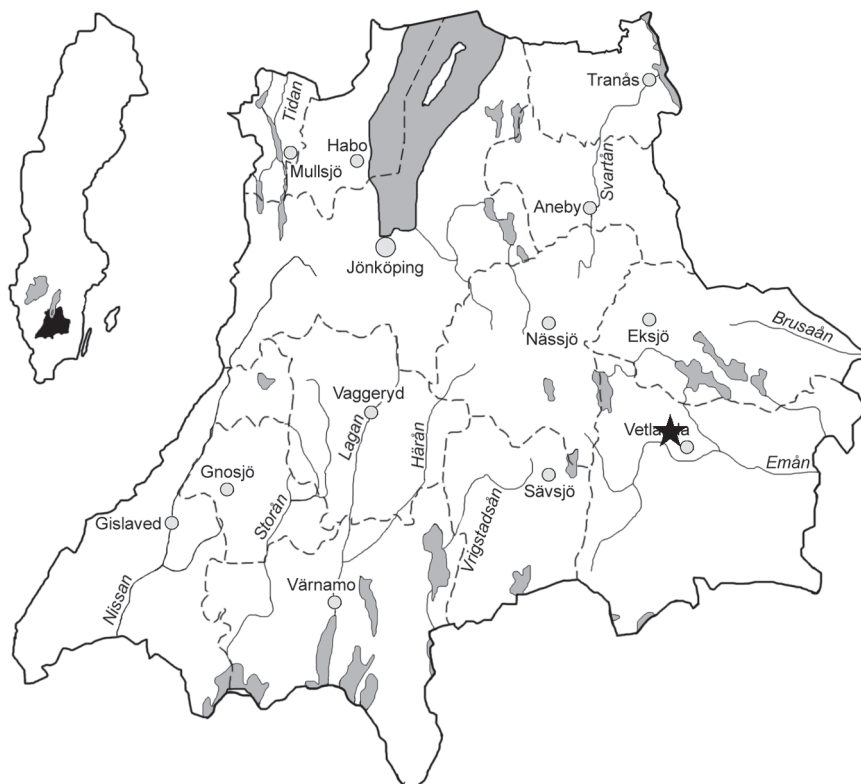

Arkeologisk utredning inför avstyckning av fastighet för
husbyggnation, Vetlanda socken i Vetlanda kommun,
Jönköpings län



Rapport, foto och ritningar: Moa Lorentzon

Grafisk mall: Anna Stålhammar

Tryck: Arkitektkopia, Jönköping

Jönköpings läns museum, Box 2133, 550 02 Jönköping

Tel: 036-30 18 00

E-post: info@jkpglm.se

www.jkpglm.se

Utdrag ur tryckta och ajourhållna ekonomiska kartor, Geografiska Grunddata samt Geodata (FUK) är återgivna enligt tillstånd:

© Lantmäteriet. Ärende nr MS2007/04833, nr MS2012/03742 samt dnr i2012/1091.

ISSN: 1103-4076

© JÖNKÖPINGS LÄNS MUSEUM 2014

Rapport över utförd arkeologisk undersökning

Beskrivning av undersökningsresultaten.

Inledning

Jönköpings läns museum har, under en dag i maj 2014, genomfört en arkeologisk utredning inom en mindre del av fastigheten Tångerda 4:2, Vetlanda socken och kommun. Utredningen gjordes på uppdrag av Länsstyrelsen inför markägarens avstyckning av fastigheten för att uppföra ett enbostadshus samt ett garage.

Resultat

Utredningen omfattade kartanalys samt sökschaktsgrävning, för att få fornlämningsbilden klarlagd inom den berörda delen av fastigheten. Den historiska bytomten Tångerda är registrerad fornlämning, Vetlanda 391, 392 och 393, efter utsträckning enligt storskifteskarta 1802. Den har varit belägen söder om vägen och är idag delvis bebyggd. Enligt det äldre kartmaterialet, med den äldsta kartan upprättad redan 1645, ligger utredningsområdet i åkermark. Enligt både stor- och laga skifteskartorna (upprättade 1802 respektive 1830) benämns åkern som "källaråkern" vilket kan syfta till att en källare legat i den kanten av åkern som vätter mot bebyggelsen söder om vägen. I sydvästra kanten av utredningsområdet är en stentipp, ca 15 meter i diameter, 2,5 meter hög av 0,5-1,7 meter stora stenar. Möjligen överlagrar denna stentipp resterna av en jordkällare.

Inom området grävdes 6 sökschakt med maskin. Ca 4 meter in från utredningsområdets ytterkanter i väster och söder, låg fiberkablar nedgrävda. Matjorden togs successivt bort tills orörd mark påträffades. Schakten var 1,2 meter breda och 14-30 meter långa. Matjordslagret var knappt 0,3 meter tjockt och undergunden bestod av ljus-orange, grusig, sandig silt med inslag av större stenar och block. På flera ställen inom området gick berget i dagen. Inga spår efter boplatser eller andra under mark dolda lämningar framkom.

Åtgärdsförslag

I samråd med länsstyrelsen föreslås inga ytterligare åtgärder.

Administrativa uppgifter

IDENTIFIERINGSUPPGIFTER

Dnr: 94/2014	Dnr enl Lst beslut: 431-1908-2014	Rapport: 2014:30
Landskap: Småland	Län: Jönköping	Kommun: Vetlanda
Socken: Vetlanda		Trakt/kvarter/fastighet: Tångerda 4:2
Ekonomisk karta: 63F 6aN	Fornl nr:	Stad:
N: 6369074	E: 503943	Nivå – lägsta: 215 möh -högsta: 225 möh

UNDERSÖKNINGENS ART OCH OMFATTNING

Typ av exploatering: Husbyggnation				
Typ av undersökning: Särskild arkeologisk utredning, etapp 1+2				
Uppdragsgivare: Länsstyrelsen			Ansvarig institution: Jönköpings läns museum	
Fältarbetsledare: Moa Lorentzon			Fältarbete from 2014-05-20 tom 2014-05-20	
Antal arbetsdagar i fält: 1				
Undersökningens omfattning	Utredd yta/m²	Schaktad yta/m²	Schakt/löpm	Volym/m³
	2450		145	

UNDERSÖKNINGSOBJEKT OCH UNDERSÖKNINGSRESULTAT

Uppgifter ur RAÄ:s fornl.reg	Sammansatta lämningar:		
Lämningar:			
Undersökningsresultat	Sammansatta lämningar:		
Anläggningar:			
Totalt antal undersökta	-gravar: 0	-boplatskonstruktioner: 0	
Datering:			

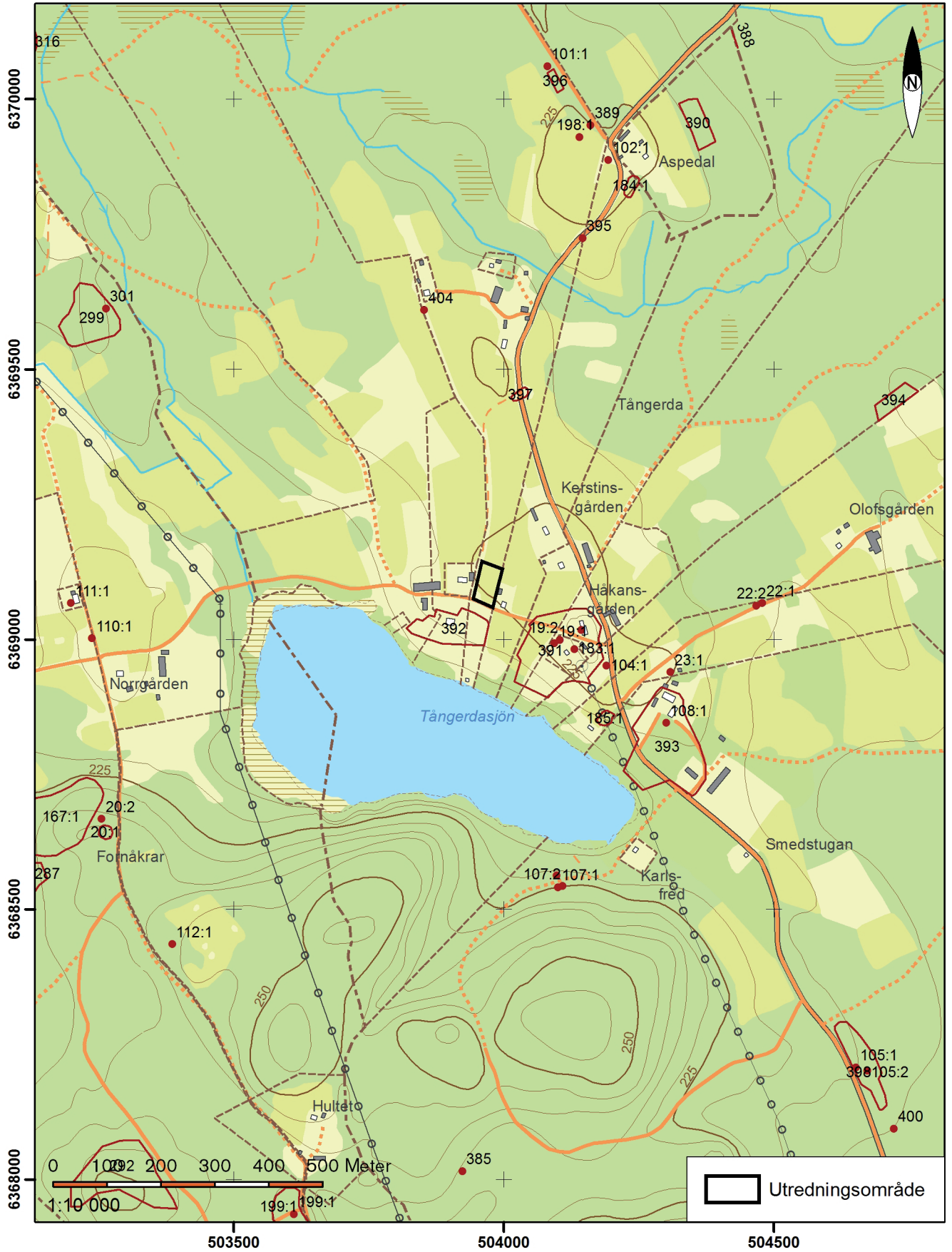

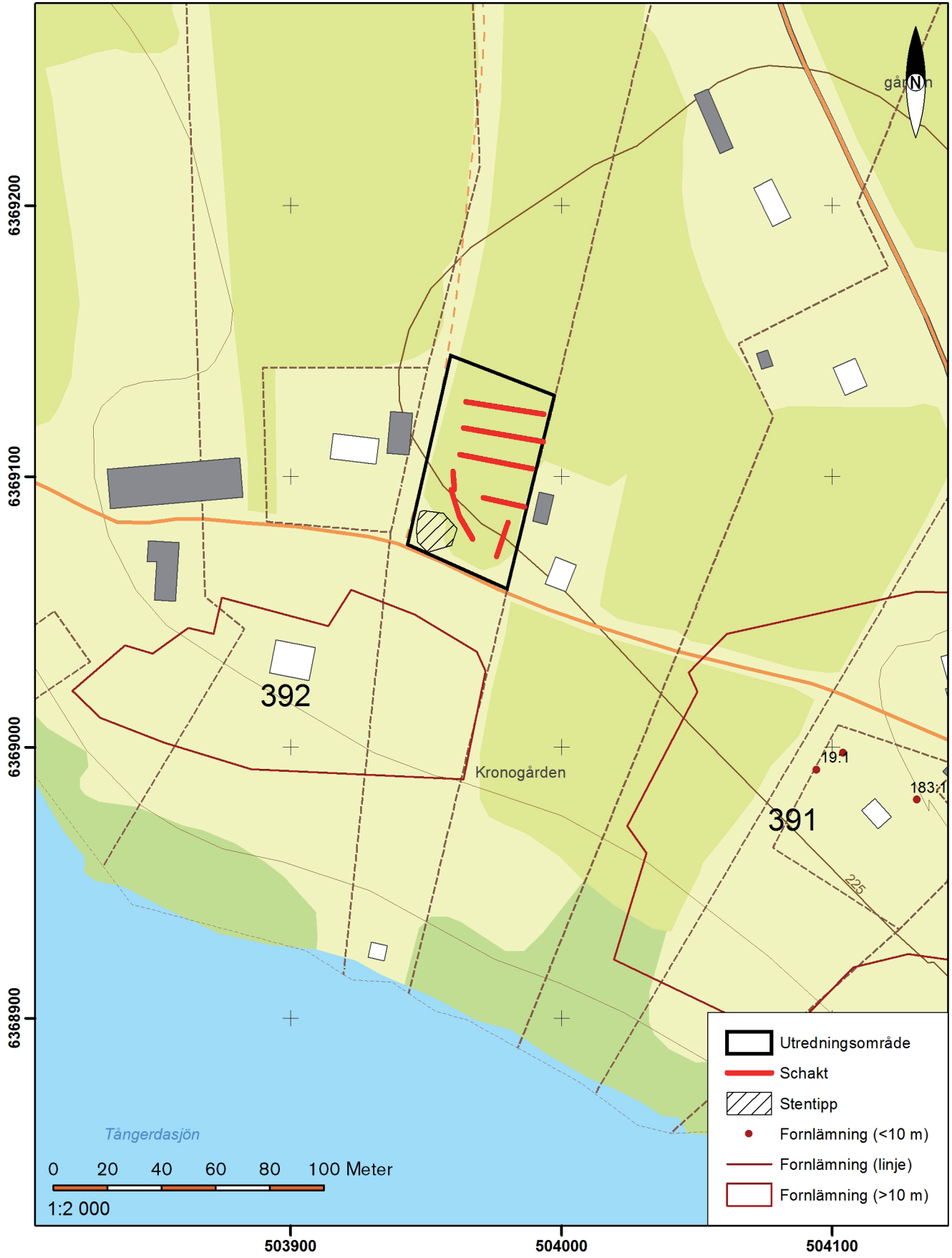

Arkeologisk utredning med anledning av avstyckning av del av fastighet
Tångerda 4:2 för husbyggnation.

Arkeologisk rapport 2014:30
JÖNKÖPINGS LÄNS MUSEUM

